



QUESTURA DI VENEZIA

Ufficio del Personale
Sezione Corsi Concorsi Assistenza

N. 1000-Pr/Uff. Pers. 2.10/ 2014

Venezia, 23 GEN. 2014

Oggetto: Rinnovo Convenzione con l'Hotel Papadopoli – Giardini Papadopoli – Santa Croce 245, di Venezia.

- ALLEGATO

| | |
|--|-----------|
| DIRIGENTI DIVISIONI E UFFICI QUESTURA | LORO SEDI |
| FUNZIONARI PREPOSTI SEZIONI | LORO SEDI |
| DIRIGENTI COMM.TI P.S. SEZIONALI E DISTACCATI | LORO SEDI |
| RESPONSABILE SEZIONE P.G. C/o TRIBUNALE ORDINARIO | VENEZIA |
| RESPONSABILE SEZIONE P.G. C/o TRIBUNALE PER I MINORI | VENEZIA |
| RESPONSABILE ZONA T.L.C. | VENEZIA |
| DIRIGENTE COMP.TO POLFER | VENEZIA |
| DIRIGENTE COMP.TO POLPOST | VENEZIA |
| DIRIGENTE UFFICIO POLIZIA DI FRONTIERA C/O GLI SCALI MARITTIMO ED AEREO | VENEZIA |
| DIRIGENTE SEZIONE POLIZIA STRADALE | VENEZIA |
| DIRIGENTE X° REPARTO VOLO | VENEZIA |

E, per conoscenza:

| | |
|---|-----------|
| AL VICARIO DEL QUESTORE | SEDE |
| ALLE SEGRETERIE PROVINCIALI DELLE OO.SS. DELLA POLIZIA DI STATO SIULP, SAP, SIAP/ANFP, , SILP per la CGIL FEDERAZIONE UIL POLIZIA – ANIP – ITALIA SICURA (Rdp-Pnf), UGL Polizia di Stato, FEDERAZIONE COISP, CONSAP – Nuova Federazione Autonoma | LORO SEDI |
| RESPONSABILI PROV.LI OO.SS. DEL PERSONALE DEL DIPARTIMENTO PER GLI AFFARI INTERNI E TERRITORIALI DEL MINISTERO DELL'INTERNO R.S.U. C/o UFFICIO SPEDIZIONI – UFF. GABINETTO C/o DIVISIONE ANTICRIMINE C/o POLFER | LORO SEDI |

Le SS.LL. vorranno dare la massima diffusione al personale della Polizia di Stato e dell'Amministrazione Civile del Ministero dell'Interno in merito alla proposta di cui all'oggetto, stipulata dalla Questura di Venezia.

IL QUESTORE

(V. Roca)

D'ORDINE

IL DIRIGENTE

Commissario Capo della Polizia di Stato
D.ssa Sara Bellantoni

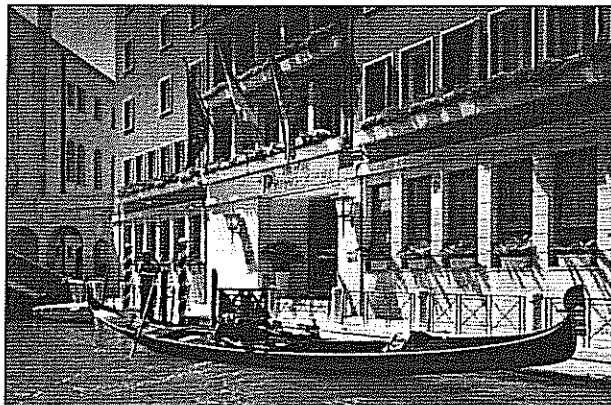

Esclusiva
Promozione Invernale
"Camera Singola"
al Papadopoli Venezia

Camera Singola Al prezzo speciale di **135.00 €**

L'offerta include: il pernottamento in camera singola , per una notte, piccola colazione a buffet nel Giardino d'Inverno IVA e servizio.
(Tassa di soggiorno esclusa)

La proposta è valida dal **4 Novembre 2013 sino al 16 Febbraio 2014**,
per tutti i giorni della settimana (escluso dal 28/12/13 al 31/12/13 inclusi, secondo
disponibilità dell'Albergo).

Camera Dus 165.00 €

Supplemento per la seconda persona: 30.00 € - Camera doppia a 195.00 €

Il nostro **Concierge Chiavi d'oro**, la **Sig.ra Caterina Volpato**,
è a vostra completa disposizione per organizzare i transfer, proporre escursioni in
laguna, prenotare posti auto nel garage convenzionato e fornire **informazioni
turistiche** per personalizzare il soggiorno a Venezia.

Per le prenotazioni, Vi preghiamo di contattarci ai seguenti numeri:

Tel +39 041 716077 (Uff. Prenotazioni) Tel +39 041 710400 (Centralino)

Fax +39 041 710394 Email: h1313@accor.com

| Period type | Validity | Tipo di camera | Period appl. | Dweekend | 1 persona | 2 persone | Prima colazione inclusa | Prezzo della prima colazione | 7 Comm | Black out dates | Fairs |
|----------------|-------------------------|-------------------|----------------------|-------------------------|-----------|-----------|-------------------------|------------------------------|--------|-----------------|----------------|
| Prezzi aziende | 01/01/2014 - 31/03/2014 | 1 Kg bed Dix | Settimana e fine set | Venerdi Sabato Domenica | 200.00 | 230.00 | Si | | | | |
| Prezzi aziende | 01/04/2014 - 31/10/2014 | 1 Kg bed Dix | Settimana e fine set | Venerdi Sabato Domenica | 260.00 | 290.00 | Si | | | | |
| Prezzi aziende | 01/11/2014 - 31/12/2014 | 1 Kg bed Dix | Settimana e fine set | Venerdi Sabato Domenica | 200.00 | 230.00 | Si | | | | |
| Prezzi aziende | 01/01/2014 - 31/03/2014 | 1 Kg bed Cic | Settimana e fine set | Venerdi Sabato Domenica | 170.00 | 200.00 | Si | | | | |
| Prezzi aziende | 01/04/2014 - 31/10/2014 | 1 Kg bed Cic | Settimana e fine set | Venerdi Sabato Domenica | 210.00 | 240.00 | Si | | | | |
| Prezzi aziende | 01/11/2014 - 31/12/2014 | 1 Kg bed Cic | Settimana e fine set | Venerdi Sabato Domenica | 170.00 | 200.00 | Si | | | | |
| Prezzi aziende | 01/01/2014 - 31/03/2014 | 1 Sg bed Cic | Settimana e fine set | Venerdi Sabato Domenica | 140.00 | NaN | Si | | | | |
| Prezzi aziende | 01/04/2014 - 31/10/2014 | 1 Sg bed Cic | Settimana e fine set | Venerdi Sabato Domenica | 180.00 | NaN | Si | | | | |
| Prezzi aziende | 01/11/2014 - 31/12/2014 | 1 Sg bed Cic | Settimana e fine set | Venerdi Sabato Domenica | 140.00 | NaN | Si | | | | |
| Prezzi aziende | 01/01/2014 - 31/03/2014 | 2 Sg beds Dix | Settimana e fine set | Venerdi Sabato Domenica | 200.00 | 230.00 | Si | | | | |
| Prezzi aziende | 01/04/2014 - 31/10/2014 | 2 Sg beds Dix | Settimana e fine set | Venerdi Sabato Domenica | 260.00 | 290.00 | Si | | | | |
| Prezzi aziende | 01/11/2014 - 31/12/2014 | 2 Sg beds Dix | Settimana e fine set | Venerdi Sabato Domenica | 200.00 | 230.00 | Si | | | | |
| Prezzi aziende | 01/01/2014 - 31/03/2014 | 2 Sg beds Classic | Settimana e fine set | Venerdi Sabato Domenica | 170.00 | 200.00 | Si | | | | |
| Prezzi aziende | 01/04/2014 - 31/10/2014 | 2 Sg beds Classic | Settimana e fine set | Venerdi Sabato Domenica | 210.00 | 240.00 | Si | | | | |
| Prezzi aziende | 01/11/2014 - 31/12/2014 | 2 Sg beds Classic | Settimana e fine set | Venerdi Sabato Domenica | 170.00 | 200.00 | Si | | | | |
| Manifestazioni | 01/01/2014 - 01/01/2014 | 1 Kg bed Dix | Settimana e fine set | Venerdi Sabato Domenica | 280.00 | 310.00 | Si | | | | NEW YEAR'S EVE |

QUESTURA DI VENEZIA 2014 (1577178)

QUESTURA DI VENEZIA - 1313

| Period type | Validity | Tipo di camera | Period appl. | Dweekend | 1 persona | 2 persone | Prima colazione inclusa | Prezzo della prima colazione | Comm | Black out dates | Fairs |
|----------------|-------------------------|----------------|----------------------|-------------------------|-----------|-----------|-------------------------|------------------------------|------|-----------------|----------------|
| Manifestazioni | 28/02/2014 - 01/03/2014 | 1 Kg bed Dlx | Settimana e fine set | Venerdi Sabato Domenica | 280.00 | 310.00 | Si | | | | CARNIVAL |
| Manifestazioni | 18/04/2014 - 20/04/2014 | 1 Kg bed Dlx | Settimana e fine set | Venerdi Sabato Domenica | 300.00 | 330.00 | Si | | | | EASTER |
| Manifestazioni | 28/05/2014 - 31/05/2014 | 1 Kg bed Dlx | Settimana e fine set | Venerdi Sabato Domenica | 300.00 | 330.00 | Si | | | | ASCENSIONE |
| Manifestazioni | 06/06/2014 - 08/06/2014 | 1 Kg bed Dlx | Settimana e fine set | Venerdi Sabato Domenica | 300.00 | 330.00 | Si | | | | PENTECOSTE |
| Manifestazioni | 27/12/2014 - 31/12/2014 | 1 Kg bed Dlx | Settimana e fine set | Venerdi Sabato Domenica | 280.00 | 310.00 | Si | | | | NEW YEAR'S EVE |
| Manifestazioni | 01/01/2014 - 01/01/2014 | 1 Kg bed Clc | Settimana e fine set | Venerdi Sabato Domenica | 250.00 | 280.00 | Si | | | | NEW YEAR'S EVE |
| Manifestazioni | 28/02/2014 - 01/03/2014 | 1 Kg bed Clc | Settimana e fine set | Venerdi Sabato Domenica | 250.00 | 280.00 | Si | | | | CARNIVAL |
| Manifestazioni | 18/04/2014 - 20/04/2014 | 1 Kg bed Clc | Settimana e fine set | Venerdi Sabato Domenica | 250.00 | 280.00 | Si | | | | EASTER |
| Manifestazioni | 28/05/2014 - 31/05/2014 | 1 Kg bed Clc | Settimana e fine set | Venerdi Sabato Domenica | 250.00 | 280.00 | Si | | | | ASCENSIONE |
| Manifestazioni | 06/06/2014 - 08/06/2014 | 1 Kg bed Clc | Settimana e fine set | Venerdi Sabato Domenica | 250.00 | 280.00 | Si | | | | PENTECOSTE |
| Manifestazioni | 27/12/2014 - 31/12/2014 | 1 Kg bed Clc | Settimana e fine set | Venerdi Sabato Domenica | 250.00 | 280.00 | Si | | | | NEW YEAR'S EVE |
| Manifestazioni | 01/01/2014 - 01/01/2014 | 1 Sg bed Clc | Settimana e fine set | Venerdi Sabato Domenica | 220.00 | NaN | Si | | | | NEW YEAR'S EVE |
| Manifestazioni | 28/02/2014 - 01/03/2014 | 1 Sg bed Clc | Settimana e fine set | Venerdi Sabato Domenica | 220.00 | NaN | Si | | | | CARNIVAL |
| Manifestazioni | 18/04/2014 - 20/04/2014 | 1 Sg bed Clc | Settimana e fine set | Venerdi Sabato Domenica | 220.00 | NaN | Si | | | | EASTER |
| Manifestazioni | 28/05/2014 - 31/05/2014 | 1 Sg bed Clc | Settimana e fine set | Venerdi Sabato Domenica | 220.00 | NaN | Si | | | | ASCENSIONE |
| Manifestazioni | 06/06/2014 - 08/06/2014 | 1 Sg bed Clc | Settimana e fine set | Venerdi Sabato Domenica | 220.00 | NaN | Si | | | | PENTECOSTE |

| Period type | Validity | Tipo di camera | Period appl. | Dweekend | 1 persona | 2 persone | Prima colazione inclusa | Prezzo della prima colazione | Comm | Black out dates | Fairs |
|----------------|-------------------------|-------------------|----------------------|-------------------------|-----------|-----------|-------------------------|------------------------------|------|-----------------|----------------|
| Manifestazioni | 27/12/2014 - 31/12/2014 | 1 Sg bed Clc | Settimana e fine set | Venerdi Sabato Domenica | 220.00 | NaN | SI | | | | NEW YEAR'S EVE |
| Manifestazioni | 01/01/2014 - 01/01/2014 | 2 Sg beds Dix | Settimana e fine set | Venerdi Sabato Domenica | 280.00 | 310.00 | SI | | | | NEW YEAR'S EVE |
| Manifestazioni | 28/02/2014 - 01/03/2014 | 2 Sg beds Dix | Settimana e fine set | Venerdi Sabato Domenica | 280.00 | 310.00 | SI | | | | CARNIVAL |
| Manifestazioni | 18/04/2014 - 20/04/2014 | 2 Sg beds Dix | Settimana e fine set | Venerdi Sabato Domenica | 300.00 | 330.00 | SI | | | | EASTER |
| Manifestazioni | 28/05/2014 - 31/05/2014 | 2 Sg beds Dix | Settimana e fine set | Venerdi Sabato Domenica | 300.00 | 330.00 | SI | | | | ASCENSIONE |
| Manifestazioni | 06/06/2014 - 08/06/2014 | 2 Sg beds Dix | Settimana e fine set | Venerdi Sabato Domenica | 300.00 | 330.00 | SI | | | | PENTECOSTE |
| Manifestazioni | 27/12/2014 - 31/12/2014 | 2 Sg beds Dix | Settimana e fine set | Venerdi Sabato Domenica | 280.00 | 310.00 | SI | | | | NEW YEAR'S EVE |
| Manifestazioni | 01/01/2014 - 01/01/2014 | 2 Sg beds Classic | Settimana e fine set | Venerdi Sabato Domenica | 250.00 | 280.00 | SI | | | | NEW YEAR'S EVE |
| Manifestazioni | 28/02/2014 - 01/03/2014 | 2 Sg beds Classic | Settimana e fine set | Venerdi Sabato Domenica | 250.00 | 280.00 | SI | | | | CARNIVAL |
| Manifestazioni | 18/04/2014 - 20/04/2014 | 2 Sg beds Classic | Settimana e fine set | Venerdi Sabato Domenica | 250.00 | 280.00 | SI | | | | EASTER |
| Manifestazioni | 28/05/2014 - 31/05/2014 | 2 Sg beds Classic | Settimana e fine set | Venerdi Sabato Domenica | 250.00 | 280.00 | SI | | | | ASCENSIONE |
| Manifestazioni | 06/06/2014 - 08/06/2014 | 2 Sg beds Classic | Settimana e fine set | Venerdi Sabato Domenica | 250.00 | 280.00 | SI | | | | PENTECOSTE |
| Manifestazioni | 27/12/2014 - 31/12/2014 | 2 Sg beds Classic | Settimana e fine set | Venerdi Sabato Domenica | 250.00 | 280.00 | SI | | | | NEW YEAR'S EVE |

| VAT | | Included | Tipo di Prezzo | Unità in cui viene espresso il prezzo | Validity |
|--|--|----------|----------------|---------------------------------------|-------------------------|
| IVA Tassa Nazionale sulla Ristorazione | | SI | 10.00 % | per Room AND per Night | 01/01/2007 - 31/12/2050 |
| IVA Tassa Nazionale sulla Camera | | SI | 10.00 % | per Room AND per Night | 01/01/2007 - 31/12/2050 |
| IVA al tasso normale | | SI | 22.00 % | per Room AND per Night | 08/10/2013 - 31/12/2050 |